

## INDICACIONES:

- Higiene bucodental diaria en perros de menos de 10 kg de peso.
- Limita el desarrollo de la placa dental y el sarro.
- Ayuda a combatir el mal aliento.

## CONTRAINDICACIONES:

- Enfermedad cardiaca (excepto cuando reciben IECA).
- Pancreatitis o antecedentes de episodios de pancreatitis.
- Hiperlipidemia.

## DURACIÓN DEL TRATAMIENTO:

Este alimento se recomienda para perros de menos de 10 kilos con tendencia a desarrollar sarro o después de una limpieza dental. Puede suministrarse a lo largo de toda la vida del animal.



• Debido a su tamaño, textura y forma las croquetas Dental tienen un suave efecto abrasivo en la placa dental y el sarro cuando se mastican.



• El complejo sinérgico (niacina, ácido pantoténico, colina, inositol e histidina) reduce la deshidratación cutánea y refuerza el efecto barrera de la piel.



• Los polifosfatos de sodio captan el calcio salival, y contribuyen a limitar la formación del sarro.



• Un aumento en el volumen de la orina reduce simultáneamente la saturación de la orina con oxalato cálcico y estruvita.

## INFORMACIÓN ADICIONAL:

### Eficacia de los nutrientes en la reducción de la placa gingival\*

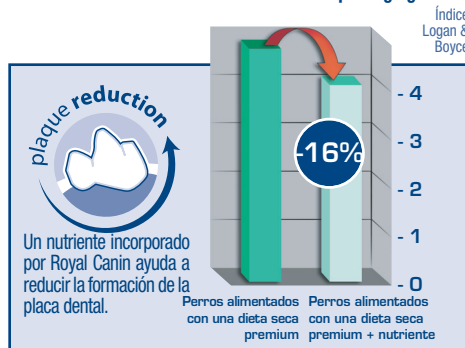

### Eficacia de Dental en la reducción del sarro\*

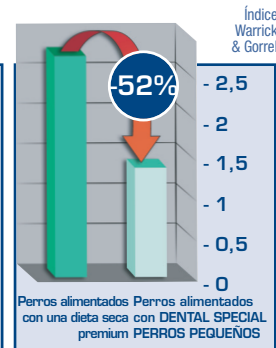

\* duración del estudio: 28 días.

# DENTAL SPECIAL

DSD 25

PERROS PEQUEÑOS de menos de 10 kg

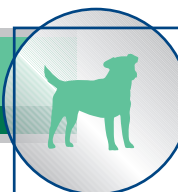

**CANINE**  
-10 kg

## ANÁLISIS MEDIO:

Proteínas:	25 %
Materias grasas:	16 %
Carbohidratos:	34.1 %
ELN:	41.4 %
Fibras alimentarias:	11.6 %
Celulosa bruta:	4.3 %
Energía metabolizable (C)*:	4.096 kcal/kg
Energía metabolizable (M)**:	3.970 kcal/kg
Omega 6:	3.3 %
Omega 3:	0.6 %
EPA+DHA:	0.3 %
Calcio:	0.7 %
Fósforo:	0.6 %
Sodio:	0.7 %
Zinc:	226 mg/kg
Polifenoles de Té Verde:	700 mg/kg

## Complejo antioxidante sinérgico:

Vitamina E:	600 mg/kg
Vitamina C:	300 mg/kg
Taurina:	2.100 mg/kg
Luteína:	5 mg/kg

\* Según la ecuación de ATWATER

\*\* Medido en el Centro de Investigación Royal Canin



Envases de 2 y 4 kg



Tamaño real

## INGREDIENTES:

Arroz, maíz, carnes de ave deshidratadas, grasas animales, gluten de maíz, gluten de trigo\*\*\*, fibras vegetales, hidrolizado de proteínas animales, pulpa de remolacha, sales minerales, aceite de soja, aceite de pescado, fructo-oligosacáridos (FOS), polifosfato de sodio, DL-metionina, L-lisina, taurina, extracto de té verde (fuente de polifenoles), extracto de rosa de la India (rica en luteína), L-carnitina.

\*\*\*L.I.P.: proteína seleccionada por su alta asimilación

## CANTIDADES DIARIAS RECOMENDADAS:

Para una mayor eficacia, es recomendable fraccionar la ración en 2 ó 3 comidas diarias.

Peso del perro (kg)	delgado		normal		sobrepeso	
	gramos	dosís	gramos	dosís	gramos	dosís
2 kg	70	1/8	55	1/8	40	1/8
3 kg	95	1	75	1/8	55	1/8
4 kg	115	1 1/8	90	1	70	1/8
5 kg	135	1 1/8	110	1 1/8	80	1/8
6 kg	155	1 1/8	125	1 1/8	90	1
7 kg	170	1 1/8	140	1 1/8	105	1 1/8
8 kg	190	2 1/8	150	1 1/8	115	1 1/8
9 kg	205	2 1/8	165	1 1/8	125	1 1/8
10 kg	225	2 1/8	180	2	135	1 1/8

**ROYAL CANIN**